

Ürünler EN280:2013 & EN60204-1:2013 standartları ve CE yönetmeliklerine tam uygundur.
Ürünler ayrıca Avustralya AS1418.10 standartlarına da uygundur.

WWW.AHIHOLDINGS.COM

Up-Lift®

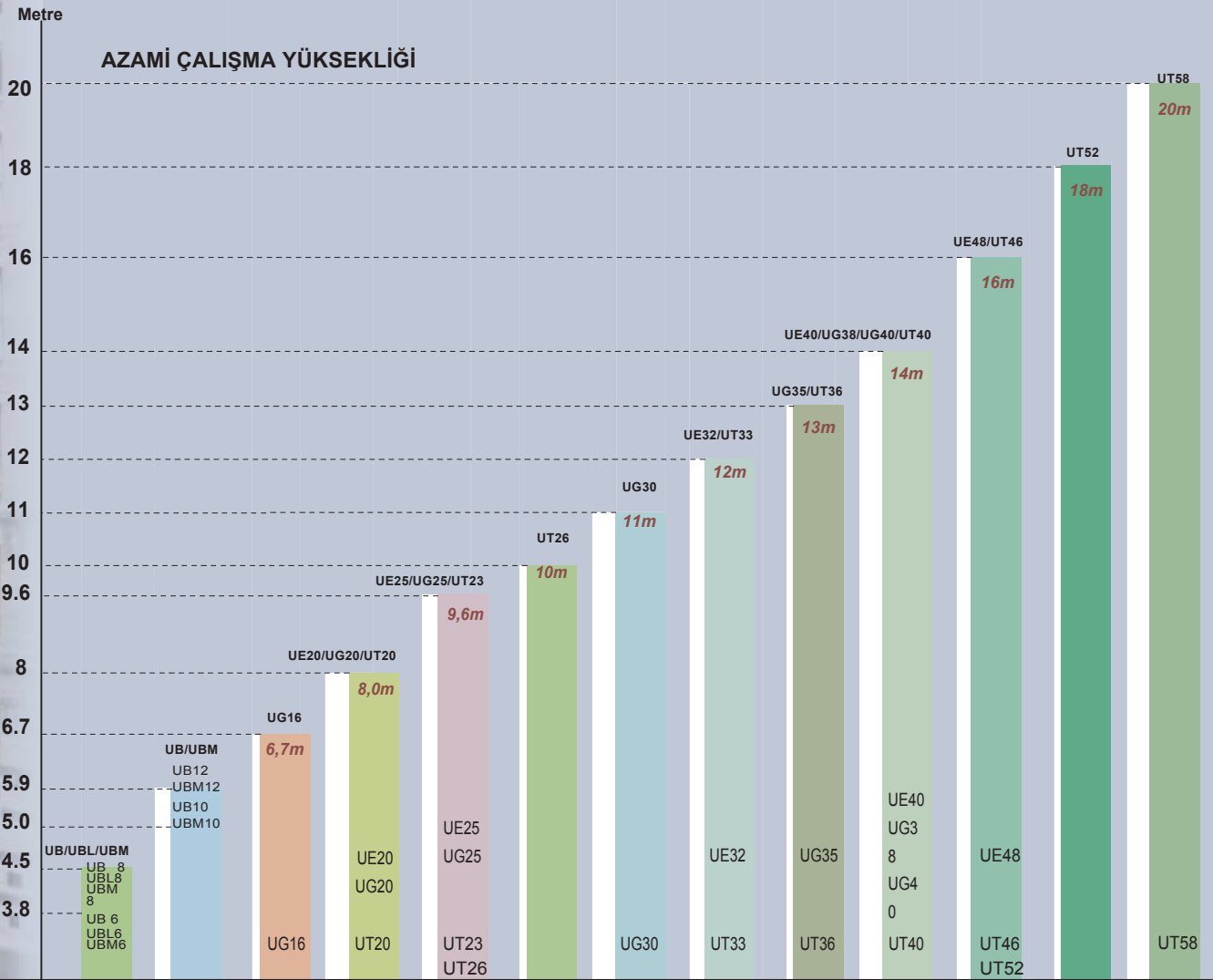

ÜRÜN SEÇİM ŞEMASI



www.ahiholdings.com



DIKEY İNSAN PLATFORMLARI

3.5 M İLE 20.0 M ARASINDA DÜNYANIN EN BÜYÜK DIKEY ARALIĞINA SAHİP GLOBAL TEDARİKÇİ

Up-Lift® ve Quick Lift® Avustralya'nın Tescilli Ticari Markalarıdır.

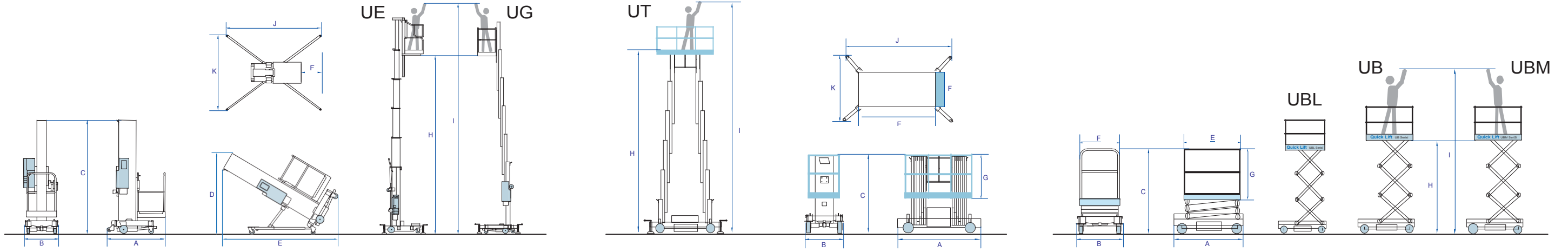

Model	UE ORTA DİREK (Ürün Bilgileri Sayfa 3'te)					UG SÜRGÜLÜ RAY (Ürün Bilgileri Sayfa 4'te)						
	UE20	UE25	UE32	UE40	UE48	UG16	UG20	UG25	UG30	UG35	UG38	UG40
Azami Platform Yüksekliği (m) H	6.1	7.6	9.7	12.3	14.5	5.0	6.1	7.5	8.9	10.3	11.7	12.3
Azami Çalışma Yüksekliği (m) I	8.1	9.6	11.7	14.3	16.5	7.0	8.1	9.5	10.9	12.3	13.7	14.3
Nominal Yük (kg)	159	159	136	136	110	200	159	159	159	136	136	136
Depolama Boyutları (m) A*B*C	1,29 x 0,74 x 1,82	1,29 x 0,74 x 1,98	1,31 x 0,74 x 2,53	1,31 x 0,74 x 2,93	1,31 x 0,74 x 3,35	1,22 x 0,80 x 1,79	1,22 x 0,80 x 1,98	1,28 x 0,80 x 1,98	1,34 x 0,80 x 1,99	1,40 x 0,80 x 1,99	1,47 x 0,80 x 1,99	1,42 x 0,80 x 2,80
Yatık Boyutları (m) E*B*D	İlgili değil	İlgili değil	2,53 x 0,74 x 1,83	3,07 x 0,74 x 1,97	3,35 x 0,74 x 1,98	İlgili değil	İlgili değil	İlgili değil	İlgili değil	İlgili değil	İlgili değil	2,85 x 0,80 x 1,98
Platform Boyutları (m)	0,68 x 0,66 x 1,32	0,68 x 0,66 x 1,32	0,68 x 0,66 x 1,32	0,68 x 0,66 x 1,32	0,68 x 0,66 x 1,32	0,68 x 0,66 x 1,10	0,68 x 0,66 x 1,10	0,68 x 0,66 x 1,10	0,68 x 0,66 x 1,10	0,68 x 0,66 x 1,10	0,68 x 0,66 x 1,10	0,68 x 0,66 x 1,10
Destek Ayak Ayak İzi (m) K*J	1,47 x 1,55	1,47 x 1,55	2,10 x 2,20	2,40 x 2,50	2,90 x 3,03	1,55 x 1,75	1,55 x 1,75	1,55 x 1,75	1,55 x 1,75	2,06 x 2,26	2,34 x 2,70	2,33 x 2,58
Duvar Erişim Mesafesi (m) F	0.10	0.10	0.37	0.53	0.72	0.12	0.12	0.12	0.12	0.36	0.53	0.53
Gerilim AC/DC Modeli (V)	230/12	230/12	230/12	230/12	230/12	230/12	230/12	230/12	230/12	230/12	230/12	230/12
Toplam Ağırlık AC/DC Modeli (kn)	320/362	350/392	430/472	460/502	520/562	315/357	340/382	360/402	380/422	415/457	455/497	515/557
Güç Değeri AC/DC Modeli (kg)	1.1/1.6	1.1/1.6	1.1/1.6	1.1/1.6	1.1/1.6	1.1/1.6	1.1/1.6	1.1/1.6	1.1/1.6	1.1/1.6	1.1/1.6	1.1/1.6

Model	UE ÇOKLU DİREK (Ürün Bilgileri Sayfa 9'da)									UB/UBL Manüel Tahrikli (Ürün Bilgileri Sayfa 7'de)						UBM Kendinden Tahrikli (Ürün Bilgileri Sayfa 8'de)			
	UT20	UT23	UT26	UT33	UT36	UT40	UT46	UT52	UT58	UB6L	UB8L	UB6	UB8	UB10	UB12	UBM6	UBM8	UBM10	UBM12
Azami Platform Yüksekliği (m) H	6.1	7.2	8.0	10.1	11.0	12.3	14.2	16.0	18.0	1.5	2.0	1.8	2.5	3.0	3.9	1.8	2.5	3.0	3.9
Azami Çalışma Yüksekliği (m) I	8.1	9.2	10.0	12.1	13.0	14.3	16.2	18.0	20.0	3.5	4.0	3.8	4.5	5.0	5.9	3.8	4.5	5.0	5.9
Nominal Yük (kg)	200	200	200	200	200	200	150	150	150	100	100	240	240	200	200	200	200	200	200
Depolama Boyutları (m) A*B*C	1.6x0.86x1.8	1.6x0.86x2.0	1.6x0.86x2.0	1.8x0.86x2.0	1.8x0.86x2.0	1.8x0.86x2.1	2.0x0.90x2.8	2.0x0.90x2.8	2.4x1.24x2.1	1.07x0.41x1.7	1.07x0.41x1.76	1.2x0.7x1.74	1.2x0.7x1.78	1.5x0.75x1.8	1.5x0.75x1.9	1.2x0.7x1.74	1.2x0.70x1.78	1.5x0.75x1.8	1.5x0.75x1.9
Platform Boyutları (m) E*F*G	1.5x0.7x1.1	1.5x0.7x1.1	1.5x0.7x1.1	1.7x0.7x1.1	1.7x0.7x1.1	1.7x0.7x1.1	1.9x0.7x1.1	1.9x0.7x1.1	2.0x0.8x1.1	0.79x0.36x1.1	0.79x0.36x1.1	1.04x0.57x1.1	1.04x0.57x1.1	1.4x0.65x1.1	1.4x0.65x1.1	1.04x0.57x1.1	1.04x0.57x1.1	1.4x0.70x1.1	1.4x0.70x1.1
Destek Ayak Ayak İzi (m) K*J	1.6 x 2.3	1.6 x 2.3	1.6 x 2.3	2.1 x 3.1	2.1 x 3.1	2.4 x 3.4	2.4 x 2.8	2.4 x 2.8	2.9 x 3.8	1.07x0.98	1.07x1.05	İlgili değil	İlgili değil	İlgili değil	İlgili değil	İlgili değil	İlgili değil	İlgili değil	İlgili değil
Gerilim AC/DC Modeli (V)	230/12	230/12	230/12	230/12	230/12	230/12	230/12	230/12	230	12 DC	12 DC	12 DC	12 DC	12 DC	12 DC	24 DC	24 DC	24 DC	24 DC
Toplam Ağırlık AC/DC Modeli (kn)	500/542	540/582	580/622	620/662	680/722	755/797	1386/1470	1420/1504	2380	135	158	270	315	515	540	325	400	580	605
Güç Değeri AC/DC Modeli (kg) (Hidrolik Motor)	1.1/1.6	1.1/1.6	1.1/1.6	1.1/1.6	1.1/1.6	1.1/1.6	1.1/1.6	1.1/1.6	1.5 + 2.5	0.8	0.8	0.8	1.2	1.2	1.6	1.6	1.6	1.6	1.6

Şirket önceden bildirmeden ürünlerin tasarım ve işlevlerinde değişiklik yapma hakkını saklı tutar.

UE SERİSİ

UE20 - 8.1 metre **UE25 - 9.6 metre** **UE32 - 11.7 metre** **UE40 - 14.3 metre**

UE48 - 16.5 metre

(Ayrıntılı özellikler için bakınız P.1)

UE serisi Up-Lift'ler özel olarak insan güvenliği ve ergonomi gereklilikleri üzerinde odaklanılarak tasarlanmıştır. Kompakt, üstün dış kaplamalı, hafif ve kolay kullanım özelliklerine sahiptir ve en yüksek kalite ve güvenlik standartlarını karşılarlar.

Tüm UE serisi Up-Lift'lerin tasarımına yükselen çalışma platformları için mevcut olan en son teknolojileri dahil edilmiştir ve güvenilirlik konusunda kendini kanıtlamış elektrikli hidrolik sistemine sahiptir. Özgün orta direk tasarımı, başkalarında bulunmayan geliştirilmiş stabilite ve güvenlik sağlamaktadır.

- Üretim ve montajda sadece yüksek kaliteli bileşenler kullanılmıştır ve kritik bileşenler dünya çapında lider tedarikçilerden sağlanmaktadır.
- Yüksek kalite ve oldukça dayanıklı hava taşıtı standardı alüminyum kullanımı ağırlığı önemli ölçüde indirger ve makinenin stabilitesini geliştirir.
- Özgün orta direk tasarımı yüksek stabilite ve operatör açısından çok daha fazla konfor seviyesi sağlar.
- Azami 16.5 m çalışma yüksekliğine sahip UE48 modeli mevcut olan en yüksek ortak direkli insan platformudur.
- UE personel platformları hem AC hem de DC versiyonlarıyla mevcuttur.



UG SERİSİ

UG16 - 7.0 metre **UG20 - 8.1 metre** **UG25 - 9.5 metre** **UG30 - 10.9 metre**

UG35 - 12.3 metre **UG38 - 13.7 metre** **UG40 - 14.3 metre** (Ayrıntılı özellikler için bakınız P.2)

İleri düzey teknik girdinin yanı sıra kalite ve operatör güvenlik gerekliliklerine odaklanılarak tasarlanan UG serisi platformlar kompakt, üstün dış kaplamalı, hafif ve kullanımı kolaydır ve birçok güvenlik özelliğine sahiptir.

Geleneksel sürgülü ray direk tasarımını kullanan UG serisi platformlarda yüksek kalitede parçaları kullanılmış ve kritik bileşenler dünya çapında lider tedarikçilerden tedarik edilmiştir. Uygulama özellikleri ve güvenlik standartlarına verilen özel önemle diğer benzeri portatif platform modellerine kıyasla daha büyük stabilite ve güvenlik sağlanmıştır.

UG38 modeli azami 13.7 m çalışma yüksekliği ve yatırma olmadan tüm standart kapı boşluklarından geçebilme özelliğiyle benzersizdir. UG personel platformları hem AC hem de DC versiyonlarıyla mevcuttur.

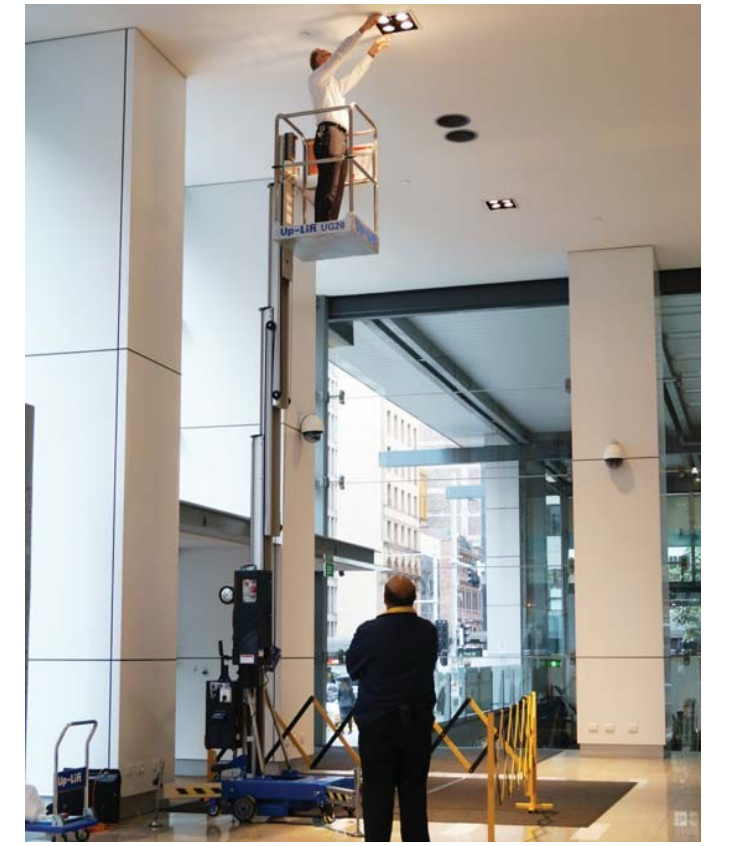
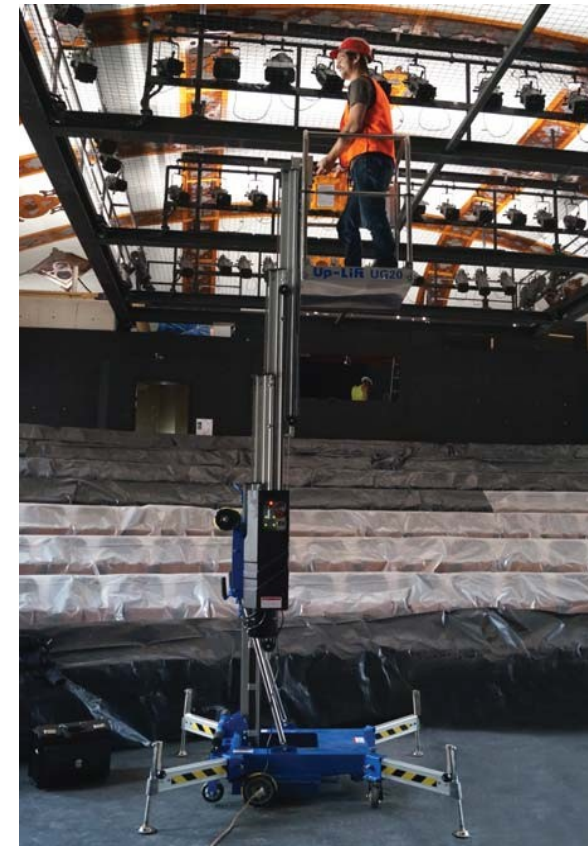
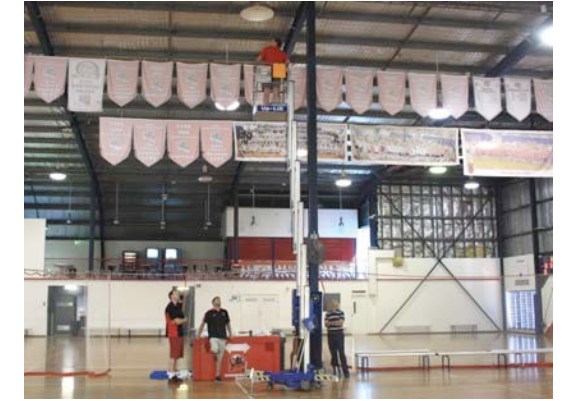
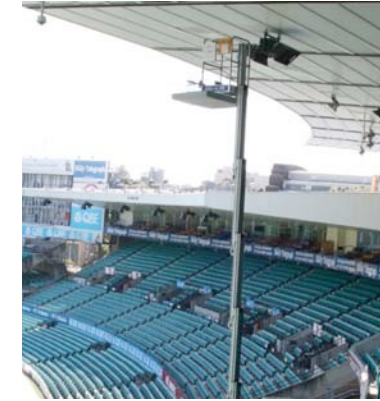

◆ PLATFORM KONTROLLERİ

Kritik basma düğmeli kontroller (yani Yukarı, Aşağı ve Acil Durum Durdurma düğmeleri) ve isteğe bağlı güç noktası düğmelerine (AC makinelerde mevcuttur) doğrudan platformdan erişilebilir. Güvenlik nedenlerinden dolayı, yukarı düğmesinin zeminden kontrol edilmesi mümkün değildir.

◆ ÇOK FONKSİYONLU KUMANDA PANOSU

Destek Ayağı Gösterge Lambaları her destek ayağı kullanım durumunu açık şekilde belirtir. Göz hizasındaki LED gösterge, operatör tarafından makinenin güvenli çalışma durumunda olup olmadığının görülmesini sağlar. Destek ayağı şalterleri, tüm destek ayakları doğru konuma getirilene kadar platform işletimini önler.

. İniş alarmı, tüm Up-Lift ürünlerinde standart bir özelliktir.

TAKVİYE AKÜSÜ

Güç kesintisi durumunda tüm makineler otomatik olarak takviye akü sistemine geçer ve böylece kullanıcının güvenli şekilde zemin seviyesine inmesi sağlanır.

◆ UE32/40/48 VE UG40 ARKAYA YATMA DESTEĞİ

Daha büyük UE32, 40, 48 ve UG40 platformları standart olarak bir arkaya yatırma desteği ile donatılmıştır. Bu yüksekliklerini 2 metrenin altına indirir ve standart kapı boşluklarından geçebilmelerini sağlar.

◆ SOĞUK SIKMA DESTEK AYAKLARI

Azami kuvvetin sağlanması için soğuk sıkma alüminyum destek ayakları kullanılmıştır. Bunlar, makinenin üstünün alt tarafındadır ve katlanmış yüksekliğin standart kapı yüksekliğinde olmasını sağlar.

◆ YÜKSEK KALİTE SİRİAL KABLO

UE ve bazı UG makinelerinde kullanılarak yüksek kalitede, tamamen içeri çekilebilir spiral kablo yüksek güvenilirlikli işletimi sağlar. Üstün bir geri sarma hafızasına sahiptir ve en yüksek uluslararası standartlara göre üretilmiştir.

Eşmerkezli direk tasarımı platformun pürüzsüz ve daha dengeli şekilde çalışmasına katkıda bulunur.

◆ PASLANMAZ ÇELİK KAFES

Tüm UE ve UG serisi insan platformlarında, bakım ihtiyacı ve makine ağırlığının asgari düzeyde tutulması için paslanmaz çelik kafes kullanılmıştır.

Ergonomik tasarımı UE paslanmaz çelik kafes basit ancak güvenli işletimin yanı sıra platforma giriş kolaylığı da sağlar.



◆ OPSİYONEL ÖZELLİKLER:



Fiberglas Kafes



Yatma Sensörü



Standard Dışı Kafes



Platform Geçit Sensörü



İkili Güç Kaynağı



DC Güç Kaynağı



Flaşör Lamba



Lazer Pozisyon Bulucu

◆ MOBİLİTE

Tüm UE ve UG serisi makineler standart kapı boşlukları ve asansör girişlerinden geçebilecek şekilde tasarlanmıştır. UE20, 25, UG16/20/25/30/35/38 durumunda bu, platform dikey konumundayken gerçekleştirilebilir. Fotoğrafta UG30 standart kapı aralığından geçerken gösterilmiştir.

◆ NAKLİYE

Tüm UE ve UG serisi makineler, kamyon veya kamyonete yüklenmelerine yardımcı olacak kaldırıcı cihazlarla donatılmıştır.

◆ DOKÜMAN KUTUSU VE ZİNCİRLER ÜZERİNDE AKRİLİK ÖRTÜ

◆ ACİL DURUM İNDİRME VANASI

Standard güvenlik uygunluk özelliği olarak tüm modellerde bir manuel acil durum indirme vanası mevcuttur.



Doküman Kutusu



Akrilik Örtü

UB/UBL SERİSİ Merdiven Yerine Kullanılabilir Çalışma Platformları

UB6 - 3.8 metre UB8 - 4.5 metre UB10 - 5.0 metre UB12 - 5.9 metre UB6L - 3.5 metre UB8L - 4.0 metre

(Ayrıntılı özellikler için bakınız P.2)

Quick Lift mini makaslar merdivenler ve iskelelerin akıllı alternatifidir. Tasarım ve üretimi ödün vermeyen güvenlik, üstün performans, kolay işletim, olağanüstü güvenilirlik ve kullanım ömrü süresince tasarruf sağlar.

Manüel tahrikli UB Quick Lift mini makaslar işçiler için 5.9 metreye kadar yüksekliklerde güvenli, dikey erişim gereken durumlar için idealdir. Tüm Quick Lift'ler standart kapı boşluklarından geçebilir ve bir kişi tarafından kullanılabilir. Uygulama ortamlarına depolar, süpermarketler, mağazalar, ofisler, oteller, restoranlar, inşaat alanları, demiryolu istasyonları, metrolar, hastaneler, üniversiteler ve okullar dahildir.

Başlıca Özellikler:

- Bakım için emniyet çubukları.
- Forklift cepleri ve alet kutusu
- Sesli iniş ve yatma alarmları.
- Kompakt 1.2m x 0.7m ayak izi.
- ve pürüzsüz çıkış veya iniş.
- Sorumlu kullanım dikkat çekici çıkarmaları.
- Acil durum duruşlarını içeren iki kontrol noktası.
- Nominal yüklemde asgari 200 işletim döngüsü. Platform kumanda ünitesine spiral kablo bağlantısı.
- Kaymaz zemin ve emniyetli geçişe sahip ergonomik platform. 12 V akü güçlü şarj edilebilir bağımsız işletim.
- İz yapmayan tekerlekler, frenli 2 arka sabit teker, yönlendirme için 2 ön döner teker.
- Düşük şarj alarmı.
- Su terazili gösterge
- Emn. kemeri bağlantısı
- Acil İndirme Vanası Hızlı
- Yedek güç arabirimi.
- Saat sayacı.



Opsiyonlar

- Standart dışı platform boyutu.
- Destek ayağı-destekli şasi. Flaşör lambası.



UGM SERİSİ Merdiven Yerine Kullanılabilir Çalışma Platformları

UBM6 - 3.8 metre UBM8 - 4.5 metre UBM10 - 5.0 metre UBM12 - 5.9 metre

(Ayrıntılı özellikler için bakınız P.2)

Kendiliğinden tahrikli UBM Quick Lift mini makasları, sık sık platform yeniden konumlandırmasının gerekli olduğu yerlerde 5.9 metre yüksekliğe kadar emniyetli ve sürekli operatör çalışması sağlayabilmektedir. Üç boyutlu hareket doğrudan yükseltilmiş platformdan kontrol edilir. UBM Quick Lift mini makasın kompakt ayak izi alanı ve küçük dönüş yarıçapı, kısıtlı alanlarda hassas platform yerleştirilmesi gereken görevler için onu ideal seçim haline getirmektedir. Uygulama ortamları UB serisi altında listelenenlere benzerdir.

UBM Serisinin Özgün Özellikleri :

- Orantısız kontrol.
- İki tekerlekli tahrik sistemi.
- Tüm hareketlerin kontrolü için platform üstü joy stick kumanda.
- Operatör güvenliği için uygulanan platform yükseklik-hız sınırlamaları
- Saat sayacı.
- Flaşör Lamba

Diğer Başlıca Özellikler :

- 2x12V tekrar şarj edilebilir akü gücü.
- Sesli alçak gerilim, iniş ve yatma alarmları.
- Sorumlu kullanımı teşvik eden dikkat çekici çıkarmalar.
- Acil durum duruşlarını içeren iki kontrol noktası.
- Hızlı ve pürüzsüz çıkış veya iniş veya yer değiştirme.
- Platform kumanda ünitesine spiral kablo bağlantısı.
- Kaymaz zemin ve emniyetli geçişe sahip ergonomik platform.
- Bakım için emniyet çubukları.
- Forklift cepleri ve alet kutusu
- Yedek güç arabirimi
- İz bırakmayan tekerlekler
- Acil Durum İndirme Vanası
- Emn. kemeri noktası Su terazisi gösterge



UBM Joy Stick Kumanda

UBM Arka Tahrikli Tekerlekler

UBM Yerden Kumanda

UB Yerden Kumanda

UB Yatma Alarmı

Seviye Göstergesi

Bakım Emniyet çubukları

Kaymaz zemin

UT SERİSİ

- UT20 - 8.1 metre**
 - UT23 - 9.2 metre**
 - UT26 - 10.0 metre**
 - UT33 - 12.1 metre**
 - UT36 - 13.0 metre**
 - UT40 - 14.3 metre**
 - UT46 - 16.2 metre**
 - UT52 - 18.0 metre**
 - UT58 - 20.0 metre**
- (Ayrıntılı özellikler için bakınız P.1)

Up-Lift UT çoklu direkli makineleri kompakt ve hafif yapıli makinelerdir. Yüksek mukavemet sağlayan soğuk sıkma alüminyum direkleri uzun süreli yüksekte çalışma yapan personel için dengeli platformlar sağlamaktadır. Sürgülü ray tasarımıli UT serisi dokuz standart platform yüksekliğinde mevcuttur.

Up-Lift UT kaldırılabilir çalışma platformları kapalı alan ve/veya açık alan ortamlarında montaj, temizlik, dekorasyon, boyama, işaretleme ve bakım işlemlerinin yapılabilmesini sağlar. Oteller, restoranlar, mağazalar, ticaret merkezleri, alışveriş merkezleri, havaalanı giden yolcu salonları, spor stadyumları, toplantı merkezleri ve stadyumların yanı sıra fabrikalar, hastaneler, üniversiteler ve yüksekokullarda kullanılabilirler. Daha küçük modeller standart kapı boşluklarından geçebilecek ve asansörlere girebilecek şekilde, özellikle kısıtlı alanlarda kullanım için tasarlanmıştır.

Başlıca Özellikler:

- Platform üzerinde güç noktası
- İniş alarmı.
- Acil durumda iniş için yedek güç
- D.ayağı gösterge lambalar
- 14.3 m çalışma yüksekliğine kadar iki kişilik kapasite.
- AC veya DC modeli mevcut - DC'de akü ve şarj cihazı.
- Kompakt depolama için kafes rayları platform altına çekilebilir.
- Depolama yüksekliği 2 metreden az olan daha düşük beş model(UT36'ya kadar).
- Opsiyonlar: Uzatılmış platform kafesleri, yatma alarmı, flaşör lamba, lazer konum bulucu.



- Ürünler EN280:2013 & EN60204:2013 standartları ve CE yönetmeliklerine tam uygundur.



- Ürünler ayrıca, dünya çapında en katı standartlar olan AS1418.10 Avustralya Standartlarına da uygundur. Ürünler ayrıca Kore, Singapur ve diğer standartlar ve güvenlik düzenlemelerine uygundur.

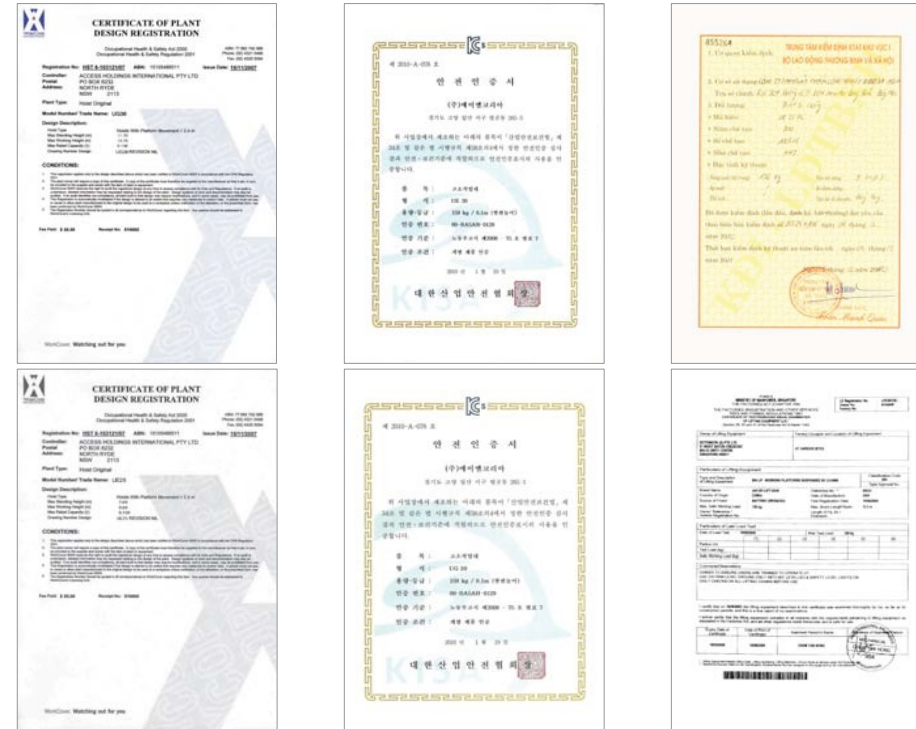

- AHI, ISO9001:2008 Kalite Yönetim Sistemi akreditasyonlu bir şirkettir. Yıllık olarak dahili ve harici denetim onayları gerçekleştirilmektedir.
- Ürünler Pacific Insurance Limited Ürün Sorumluluk Sigortası Poliçesi ile tam sigortalıdır. Bu poliçe kendiliğinden her sene yenilenir.
- Ürünler, direk tipi personel platformları için son JG/T5103-1998 standartları uyarınca Ağır Nakliye Makineleri Kalite Güvence Merkezi tarafından onaylanmıştır.



Up-Lift Ürünleri çok geniş kapsamlı ticaret şovları ve sergilerinde sergilenmektedir.

Normal sergilere Avustralya'daki sergiler ve yurtdışındakilere Total Facilities Expo, the Safety & Material Handling Show, the National Manufacturers' Week, the Total Facilities Expo, International Hotel Products and International Cleaning Exhibition sergileri dahildir. Bunların çoğu yıllık olarak düzenlenmekte ve İSİG Profesyonelleri, otel sahipleri, tedarikçiler ve distribütörler, tesis müdürlerinin yanı sıra Avustralyasya, Asya, Avrupa, Kuzey ve Güney Amerika'dan endüstri temsilcileri katılmaktadır.

AVUSTRALYA ERIŞİM EKİPMANLARI FUARI



ULUSLARARASI FUARLAR



Portatif manüel tahrikli UE, UG, UT, UB, UBL ve kendinden tahrikli UBM insan platformlarının kullanımı güvenlik, kolay ve pratiktir. Bunlar aşağıdaki uygulamalar kapsamında yaygın şekilde kullanılmaktadır:

Oteller, Restoranlar, Spor Stadyumları, Tiyatrolar, Müzik Salonları, Dans Salonları, Ana Salınlar, Sergi Salonları, Konferans Merkezleri, Ofis Blokları, Tesis Yönetim Hizmetleri, Mağazalar, Süpermarketler, Havaalanları, Metrolar, Hastaneler, Okullar, Üniversiteler, Madencilik İşletmeleri, Fabrikalar, Depolar, Güç Kaynakları, İnşaat, Reklam Panoları Şirketleri, Promosyon Gösterim Düzenlemeleri, Tabelalar, Dekorasyon, Dış Duvarlar gibi Temizleme ve Özel Bakım Gereklilikleri, Stadyum Platformları, Bayrak Direkleri, Gezer Vinçler vs.





Up-Lift ve Quick Lift ürünlerinin dünya çapında 49'dan fazla ülkeye dağıtımı yapılmaktadır. Tüm makineler LCL nakliye için şrink ambalajlı ve münferit olarak ahşap çerçeveli palet üzerine sabitlenmiş ve ahşap kutu içinde paketlenmiştir.

FCL konteyner ile gönderimlerde, nakliye sırasında kazayla hasarın önlenmesi için dikkatli şekilde yerleştirilmiş olarak çevre dostu geri dönüştürülebilir çelik palet içinde nakledilmektedirler.



Up-Lift ve Quick Lift ürünleri gamının pazarlama ve dağıtımı aşağıdaki ülkelerde yapılmaktadır:



ACCESS HOLDINGS INTERNATIONAL - AVUSTRALYA
Quantum Corporate Park, No.11-7-9 Percy
Street Auburn, NSW 2144 Avustralya.
Tel : +61 2 9749 5686
Fax : +61 2 9749 5683
E-mail: access@ahiholdings.com
Web : www.ahiholdings.com

AHI KOREA - KORE
3F, Gyuseok Building
657-84, Hannam-dong, Yongsan-gu
Seoul, 140-910, Kore
Tel: +82 -2 -796 -8837 Faks: +82-2-796-4983
E-mail: access@ahiholdings.com

AHI (CHINA) COMPANY LIMITED - ÇİN
Daludian Industrial Park, Heizhuanghu
District, Beijing, Çin H. Cumhuriyeti 100023
Tel: +86 10 8538 4165
Fax: +86 10 8538 4112
E-mail: sales@ahiasia.com
Web: www.ahiasia.com

AHI GROUP (ASIA) LIMITED - HONGKONG
Room 702, 7/F Bangkok Bank
Building, 18 Bonham Strand West,
Hong Kong
Tel: +86 10 8538 4165 Fax: +86 10 8538 4112
E-mail: sales@ahiasia.com